L'éco-prescription en HAD

Mise à disposition d'un pharmacien clinicien au sein de l'unité d'HAD

Besoin de valoriser sa plus-value

Impact économique

Impact environnemental

L'éco-prescription en HAD

EcovaMed

PubMed

ADEME AGENCE DE LA TRANSITION ÉCOLOGIQUE

YewMaker

AP-HP carebone Décarboner le soin

→ Multiples méthodes

→ **Tendances**

L'éco-prescription en HAD

Création d'une base de données des IP* réalisées sur les 6 premiers mois d'activité.

- Type de prise en charge.
- Classe ATC de la molécule concernée (si applicable)
- Acceptation de l'IP*.
- Mesure corrective.
- …

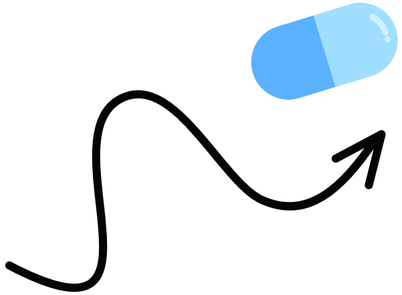

Déprescription : arrêt/décroissance concertée (B/R)

Optimisation thérapeutique : modification / biologie, clinique

Optimisation voies d'ad° : intérêt IV ?

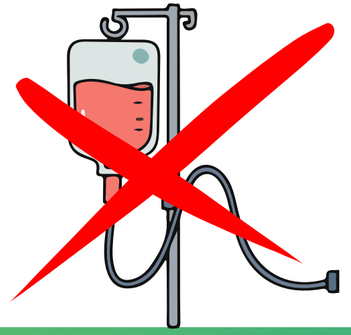

Groupement Hospitalier de Territoire Alpes du Sud

L'éco-prescription en HAD

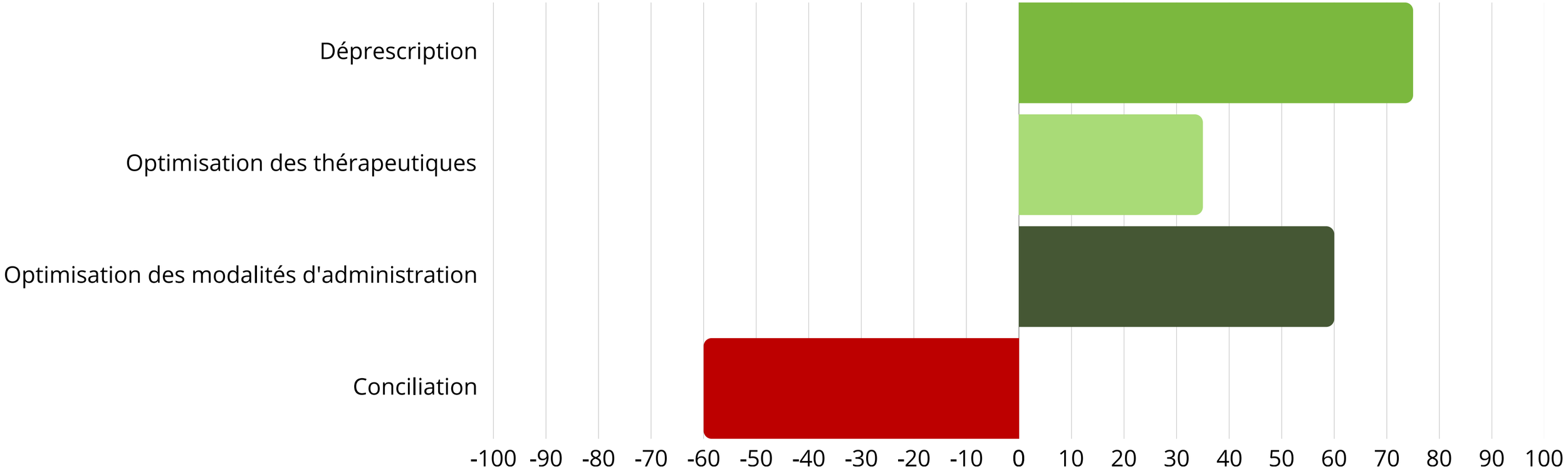

Graphique 1 : Impact environnemental des IP en eq kg/CO2 par mois, pour 60 patients

L'éco-prescription en HAD

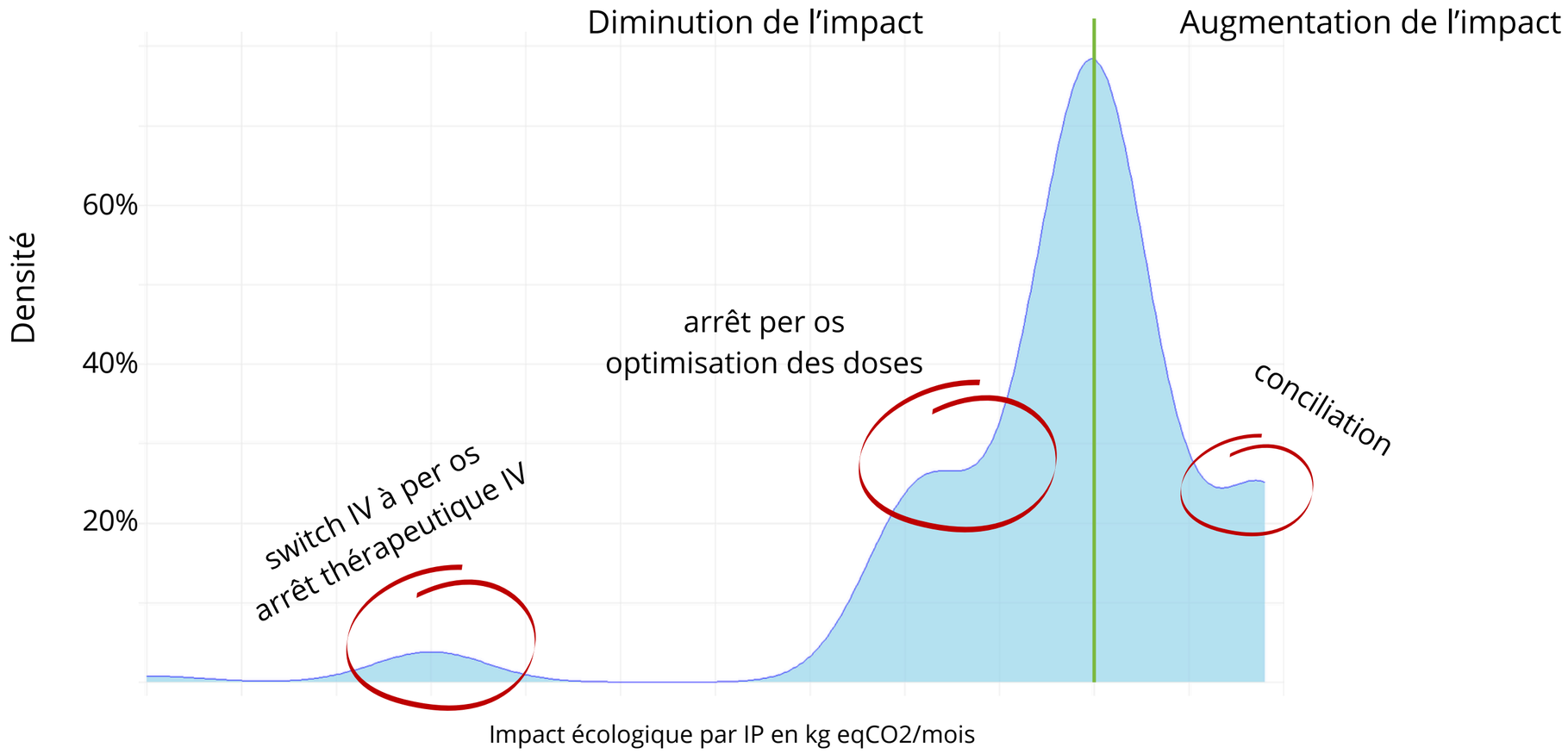

Graphique 2 : Courbe de densité de l'impact écologique des IP

L'éco-prescription en HAD

- Evaluation de l'expérimentation ?

2025

- ~ 23 000 euros d'économie.
- + de 3,6 tonne d'eq CO2 économisée.
- Poste d'ASTP demandé.

Poste pérennisé

Bénéfique pour le circuit

L'éco-prescription ne retire pas du soin ; elle retire ce qui n'en est pas !

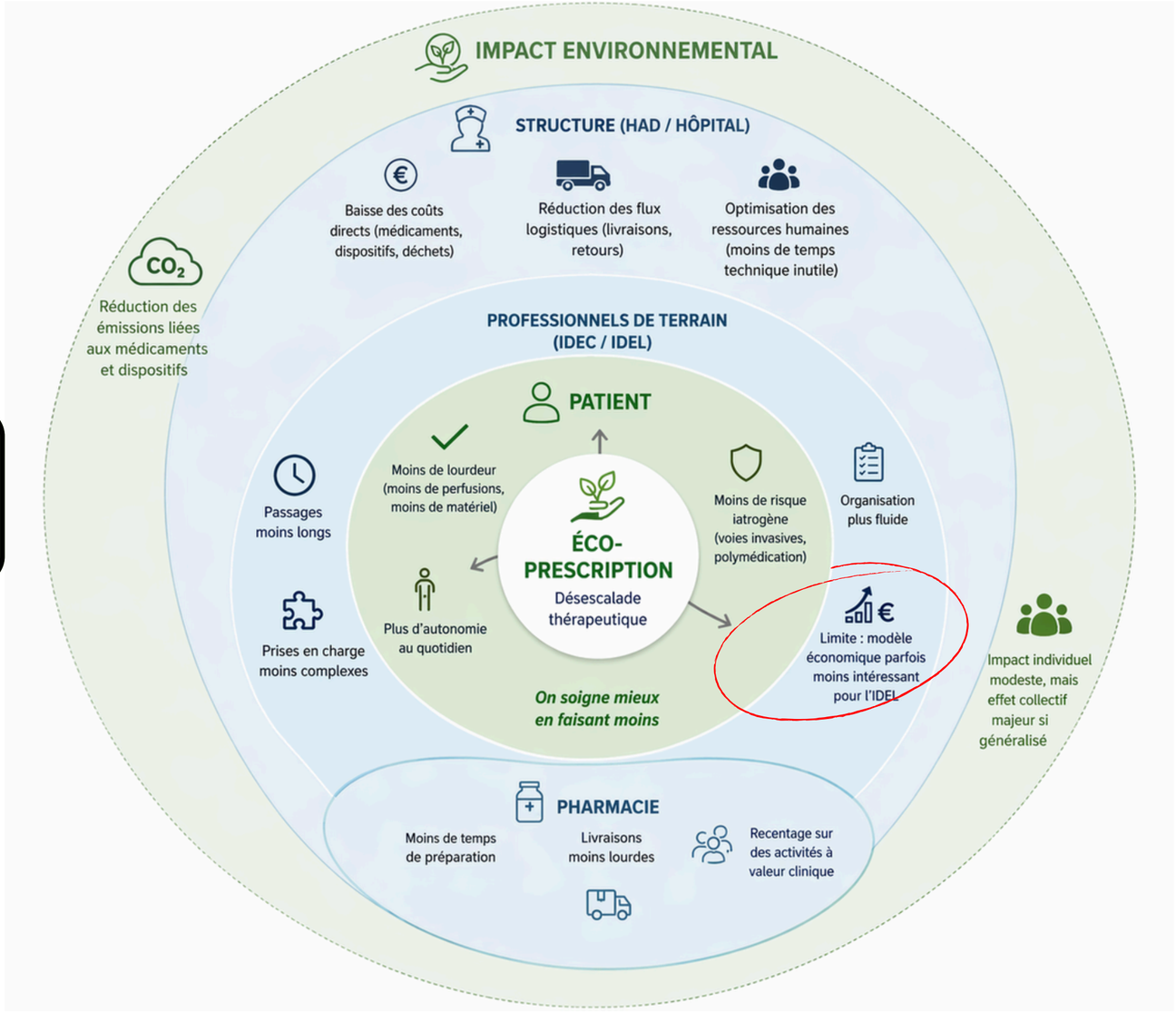

Figure 1 : Impact de l'éco-prescription sur les différents niveaux

Groupement Hospitalier de Territoire Alpes du Sud

Comment le mettre en place?

Sensibilité écologique

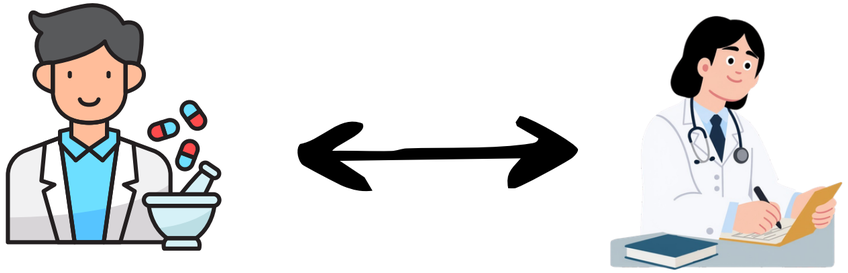

Binôme médecin - pharmacien

Pour conclure sur l'éco-prescription

C'est

- Une prescription centrée sur la **juste nécessité**
- Une **réduction des soins inutiles** ou disproportionnés
- Une **optimisation** des voies d'administration

Balance bénéfice risque & bénéfices secondaires

Ce n'est pas

- Une logique de rationnement des soins
- Une approche guidée uniquement par l'économie
- Une dégradation de la qualité ou de la sécurité
- Une décision prise sans regard clinique individualisé
- Une écologie "idéologique" déconnectée du soin

Pour conclure sur l'éco-prescription

Plein d'autres paramètres au delà de l'impact carbone !

Gestion du gaspillage

Combinaison de PA

Indice PBT

Pharmacocinétique (LP)

Gaz à effet de serre